

Aventura Tarahumara

 CHIHUAHUA – CREEL – BARRANCAS – MENONITAS – CHIHUAHUA

5 NOCHES / 6 DÍAS

(DOMINGO*, MIÉRCOLES, VIERNES)

*NO opera en mayo, junio agosto y septiembre.



DÍA 1

PROCEDENCIA – CD. CHIHUAHUA



- ◆ Llegada a la ciudad de Chihuahua.
- ◆ Traslado aeropuerto – hotel.
- ◆ Visita guiada por la ciudad: Catedral Metropolitana, murales del Palacio de Gobierno, Quinta Gameros, Museo Casa de Pancho Villa, Acueducto Colonial. Duración aprox. 3 hr. **Museos cerrados los lunes.**
- ◆ Alojamiento hotel en Chihuahua. D.

DÍA 2

CHIHUAHUA – CREEL (terrestre 4.5 h.)



- ◆ Desayuno y check-out.
- ◆ 08:00 hr - Traslado terrestre con destino a Creel Pueblo Mágico. Creel se fundó a principios del siglo XX como un pueblo maderero y es considerado la entrada a la Sierra Tarahumara. Los principales atractivos que ofrece son las diversas comunidades Rarámuris que se encuentran a su alrededor y las bellezas naturales como cascadas, lagos, misiones religiosas, valles con bellas y caprichosas formaciones rocosas, entre otros.
- ◆ 11:30hr - Llegada aproximada y registro en hotel.
- ◆ Visita al Lago de Arareco, Misión Jesuita de San Ignacio, Valle de los Hongos y Ranas, el místico Valle de los Monjes y cueva Tarahumara de San Sebastián o cueva de Petra. En temporada de lluvia en verano visita a cascada de Cusárare. Duración: 2.5 hr.
- ◆ Alojamiento en Creel. D.



CREEL – BARRANCAS (Chepe 1.5 h.)

- ◆ 07:00 hr - Traslado a la estación de tren para abordar a las 08:00 hr. el ferrocarril CHEPE EXPRESS (Clase Turista) con destino a Divisadero.
- ◆ Este recorrido tiene como punto interesante el paso por “El Lazo”; tramo del ferrocarril donde asombrosamente se realiza una curva de 360 grados.
- ◆ 09:55 hr - Llegada a Divisadero e inmediato registro en Hotel Divisadero Barrancas, ya que el hotel se encuentra a escasos 100 metros de la estación “Divisadero” del CHEPE. Divisadero es considerado el sitio más importante y famoso del recorrido del CHEPE y del destino en su totalidad de Barrancas del Cobre. Gracias a su ubicación como uno de los puntos más altos, es posible apreciar hasta 1,200 m de profundidad. Además, sus magníficas vistas pueden disfrutarse de una manera más intensa con los atractivos que ofrece el Parque de Aventura Barrancas del Cobre.
- ◆ Comida. Por la tarde, caminata guiada de 1.5 hr. al mirador de las Cuevas Tarahuamaras donde apreciaremos su forma de vida y las hermosas vistas de las Barrancas del Cobre, Urique y Tararecua.
- ◆ Cena y alojamiento Hotel Divisadero Barrancas. D.

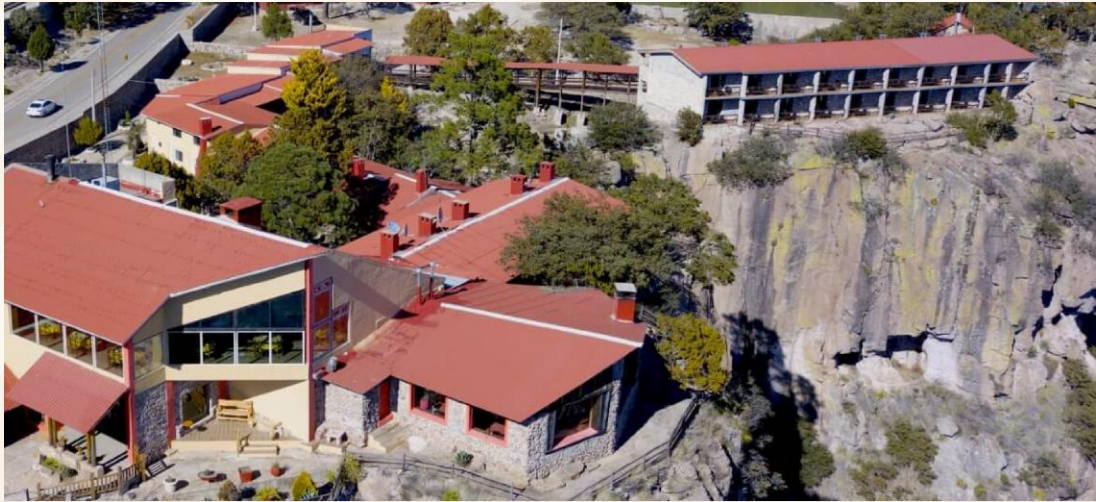

HOTEL DIVISADERO BARRANCAS es una propiedad en operación desde 1973, construida al borde de la barranca. Es famoso por su privilegiada ubicación al ser la única propiedad con vista a las Barrancas del Cobre, Urique y Tararecua y acceso natural caminando hacia el Parque de Aventura Barrancas del Cobre y a 100 metros de la estación del CHEPE “Divisadero”.



BARRANCAS



- ◆ Desayuno.
- ◆ 09:00 hr - Caminata guiada por el sendero panorámico de 1.5 km que incluye extraordinarios miradores para fotografía, puentes colgantes y puestos de artesanías, hasta llegar al famoso mirador de Piedra Volada (gran saliente de roca que termina en punta y sobre ésta, una piedra que “se balancea” al colocarse sobre ella) y la entrada del Parque de Aventura Barrancas del Cobre. Sin duda, son las mejores vistas de las Barrancas del Cobre. El Parque ofrece múltiples actividades de turismo de aventura y actividades extremas para visitantes de todas las edades.
- ◆ Regreso al hotel y comida. Sugerimos una tarde libre para admirar desde nuestro lobby bar las magníficas vistas.
- ◆ Cena y alojamiento Hotel Divisadero Barrancas. D.

Para más información, reservaciones y compra de boletos visite www.parquebarrancas.com



DÍA 5

BARRANCAS – MENONITAS – CHIHUAHUA (5.5 h.)



- ◆ Desayuno y check-out.
- ◆ Traslado terrestre (aprox. 6 hr.) con destino a la ciudad de Chihuahua.
- ◆ Durante el recorrido, visita a los campos menonitas y al Museo Menonita de Cd. Cuauhtémoc, en donde conoceremos sobre este grupo cultural que llegó al estado de Chihuahua en 1920 provenientes de Canadá y Europa.
- ◆ Museo Menonita cerrado los domingos. D.
- ◆ Hospedaje hotel en Chihuahua.

DÍA 6

CHIHUAHUA – PROCEDENCIA



- ◆ Desayuno.
- ◆ Traslado hotel – aeropuerto desde la ciudad de Chihuahua. D.
- ◆ Fin de servicios.



VÍA COBRE
RECEPTIVO Y DMC
Designing the best way
to Copper Canyon

01 - AVENTURA TARAHUMARA

¿Qué incluye el paquete?

CHIHUAHUA



- ◆ Traslado aeropuerto – hotel.
- ◆ 2 noches de alojamiento con desayunos.
- ◆ Tour de la ciudad de Chihuahua. Admisiones incluidas.
- ◆ Traslado terrestre: Chihuahua – Creel.
- ◆ Traslado aeropuerto-hotel- aeropuerto.

CREEL



- ◆ 1 noche de alojamiento con desayuno.
- ◆ Tour al Lago de Arareco, formaciones rocosas, Misión de San Ignacio, entre otros. Admisiones incluidas.
- ◆ Boleto de tren **CHEPE EXPRESS TURISTA**.
Ruta: Creel – Divisadero.

BARRANCAS



- ◆ 2 noches de alojamiento con desayuno.
- ◆ 2 caminatas guiadas.
- ◆ Traslado terrestre Divisadero – Menonitas – Chihuahua.
- ◆ Admisión al Museo Menonita.



VÍA COBRE
RECEPTIVO Y DMC
Designing the best way
to Copper Canyon

01 - AVENTURA TARAHUMARA

Precios y paquetes

PRECIO NETO POR PERSONA. PÚBLICO 2026.

*INCLUYE IMPUESTOS. MXP. | TEMPORADA REGULAR. (PREGUNTE POR S. SANTA/VERANO/NAVIDAD)

HABITACIÓN	CAT. 4* Transporte compartido	CAT. 5* Transporte compartido	CAT. VIP Transporte privado
SENCILLA	38,955 MXP	41,090 MXP	44,080 MXP
SENCILLA +	28,595 MXP	30,730 MXP	33,755 MXP
DOBLE	20,510 MXP	21,650 MXP	23,315 MXP
TRIPLE	15,325 MXP	16,395 MXP	17,665 MXP
CÚADRUPLE	15,160 MXP	16,175 MXP	16,655 MXP
MENORES (3 - 10 años)	5,910 MXP	6,195 MXP	6,660 MXP

SUPLEMENTO P/P CHEPE EXPRESS: EJECUTIVO \$17.00 | 1RA. CLASE \$50.00



VÍA COBRE
RECEPTIVO Y DMC
*Designing the best way
to Copper Canyon*

www.hoteldivisadero.com

viacobre@hoteldivisadero.com

Contacto: 871-2626719